

FORMAS DE REALIZAR LA INSCRIPCIÓN

Método	Individual y Equipos	Individual
¿Cómo?	E-mail inscripciones@bttopulares.es	Internet
¿Dónde?	FAX 967 54 54 57 - 967 48 47 41	www.bttopulares.es On-Line Central Inscripciones

Forma de Pago	Transferencia	Transferencia	Tarjeta de Crédito
Enviar justificante	Si hay que enviarlo	Si hay que enviarlo	no es necesario enviarlo

Cuenta Bancaria: CCM 2105 1040 18 1252000016

Beneficiario: Ayuntamiento de Chinchilla

Atención Telefónica 690 935 122
de 9 a 13 horas de lunes a jueves de la semana de la prueba

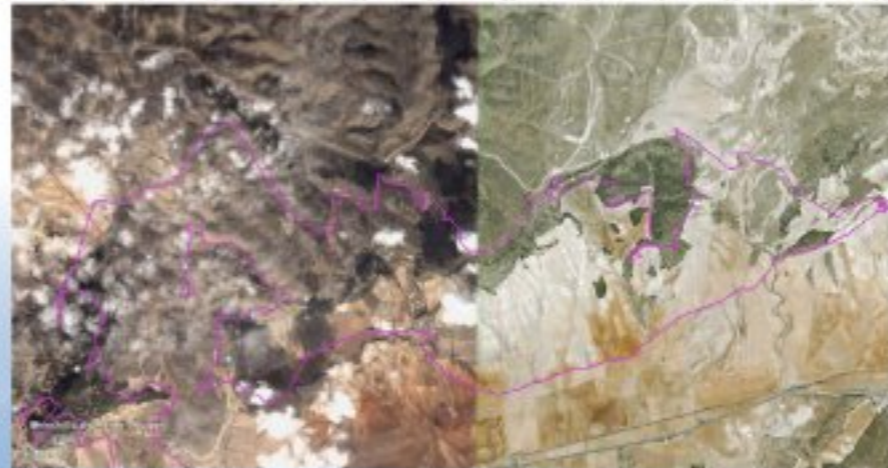



1ª MARCHA MTB

CIUDAD DE CHINCHILLA

DE CHINCHILLA

27 DE ABRIL DE 2008

Organiza:  Ayuntamiento de Chinchilla

Colabora:  Club BTT POCO A POCO

Organiza:  Diputación de Alarcón

Senda de la "Era del Ataud"

- El ayuntamiento de Chinchilla en colaboración con el club ciclista Poco a Poco de Chinchilla, organizan la 1ª marcha popular de carácter nacional de B.T.T "Ciudad de Chinchilla", puntuable para el II circuito provincial de marchas BTT Diputación de Albacete. Esta prueba se celebrará el domingo 27 de abril a partir de las 9 de la mañana con salida en la Plaza de la Mancha de Chinchilla.
- La entrega de dorsales tendrá lugar en la misma plaza de la mancha desde las 7:45 de la mañana hasta las 8:45. También se podrán retirar el viernes 25 con horario de 17 a 22 horas y el sábado 26 de 9 a 13 horas en el pabellón polideportivo de Chinchilla sito en zona servicios frente a la gasolinera. La prueba estará sujeta a los criterios que establezcan los organizadores de la misma, la distancia a recorrer será de 62 km controlada y cronometrada a lo largo del recorrido por los jueces dispuestos por la organización, que observarán así mismo cualquier intento de fraude a lo largo de la prueba. Solo estarán permitido el paso de vehículos oficiales y designados por la organización para poder seguir la marcha.
- La organización no se hace responsable de los accidentes que pudieran sufrir los participantes o los que pudieran producir los mismos a terceras personas así como de los gastos, deudas o daños que pudieran contraer durante la marcha.
- Solamente podrán participar en la prueba aquellas personas que tengan 18 años cumplidos en la fecha de finalización de inscripción de la prueba. El día de la prueba será imprescindible presentar el D.N.I o documento similar que le acredite para poder recoger el dorsal y por tanto poder participar.
- El plazo de inscripción de participantes en la 1ª Marcha "Ciudad de Chinchilla" finalizará el miércoles 23 de abril a las 13 horas. El formulario de inscripciones lo podrán encontrar en www.bttpopulares.es o en www.chinchillademontearagon.com
- La organización pondrá a disposición de todos los participantes tres avituallamientos a lo largo del recorrido siendo 2 de ellos líquidos y 1 sólido, así como al terminar la prueba servicio de catering, bebidas y bolsa de regalo para todos los participantes de la marcha.
- Los 300 primeros inscritos serán obsequiados con un maillot de diseño conmemorativo de la primera prueba de BTT "Ciudad de Chinchilla" y botella de vino de Bodega Los Aljibes.
- El sistema de cronometraje de la prueba será mediante chip, obligatorio para participar, que se entregará a todo aquel que lo necesite excepto los inscritos al circuito diputación que ya poseen el suyo. **MUY IMPORTANTE DEVOLVER EL CHIP AL FINALIZAR LA PRUEBA.**
- Las descalificaciones de ciclistas en la prueba llevará consigo la pérdida de todos aquellos premios obtenidos por el infractor. Se descalificará por: deterioro del ciclista, no llevar el dorsal bien colocado hasta la meta, no atender a las indicaciones de la organización o entrar a meta fuera de la hora prevista con tiempo máximo de 5 horas y 30 minutos o no llevar casco siendo este obligatorio, a todo ciclista que no realice el recorrido completo y al que corra la prueba sin chip.
- La organización se reserva el derecho de poder cambiar o modificar recorrido y reglamento siendo cualquier cambio realizado comunicado siempre a los participantes.
- Categorías: General masculina y femenina con 1º, 2º, 3º premio
- No se admitirán inscripciones el mismo día de la prueba.
- Debido a la modalidad de la prueba, marcha cicloturista de BTT, que transcurrirá por parajes naturales, se exige tanto a los participantes, acompañantes, espectadores y miembros de la organización, un comportamiento cívico y acorde a las normas de convivencia y respeto al medio natural. El recorrido no estará cerrado al tráfico, todos los participantes están obligados a cumplir las normas de circulación vial.

Leo y acepto el reglamento de la prueba Marcar con una X

SE OBSEQUIARÁ AL PRIMER, SEGUNDO Y TERCER CLASIFICADO CON PLATO DE CERÁMICA Y UN ESTUCHE DE VINO. AL PARTICIPANTE DE MAYOR EDAD SE LE OBSEQUIARÁ CON UN PLATO DE CERÁMICA, Y A LA PEÑA MÁS NUMEROSA CON UN JAMÓN

REGALO DE UN MAILLOT PARA LOS PRIMEROS 300 INSCRITOS



Rambla del Agua

D.N.I.

NOMBRE.....

APELLIDOS

EDAD

DOMICILIO

C.P.

POBLACIÓN.....

PROVINCIA

TELÉFONO

E-MAIL.....

CLUB.....

FEDERADO SI NO

Inscripciones: 20 euros. + 10 euros de fianza del chip, que se devolverán a la devolución del dorsal.

